

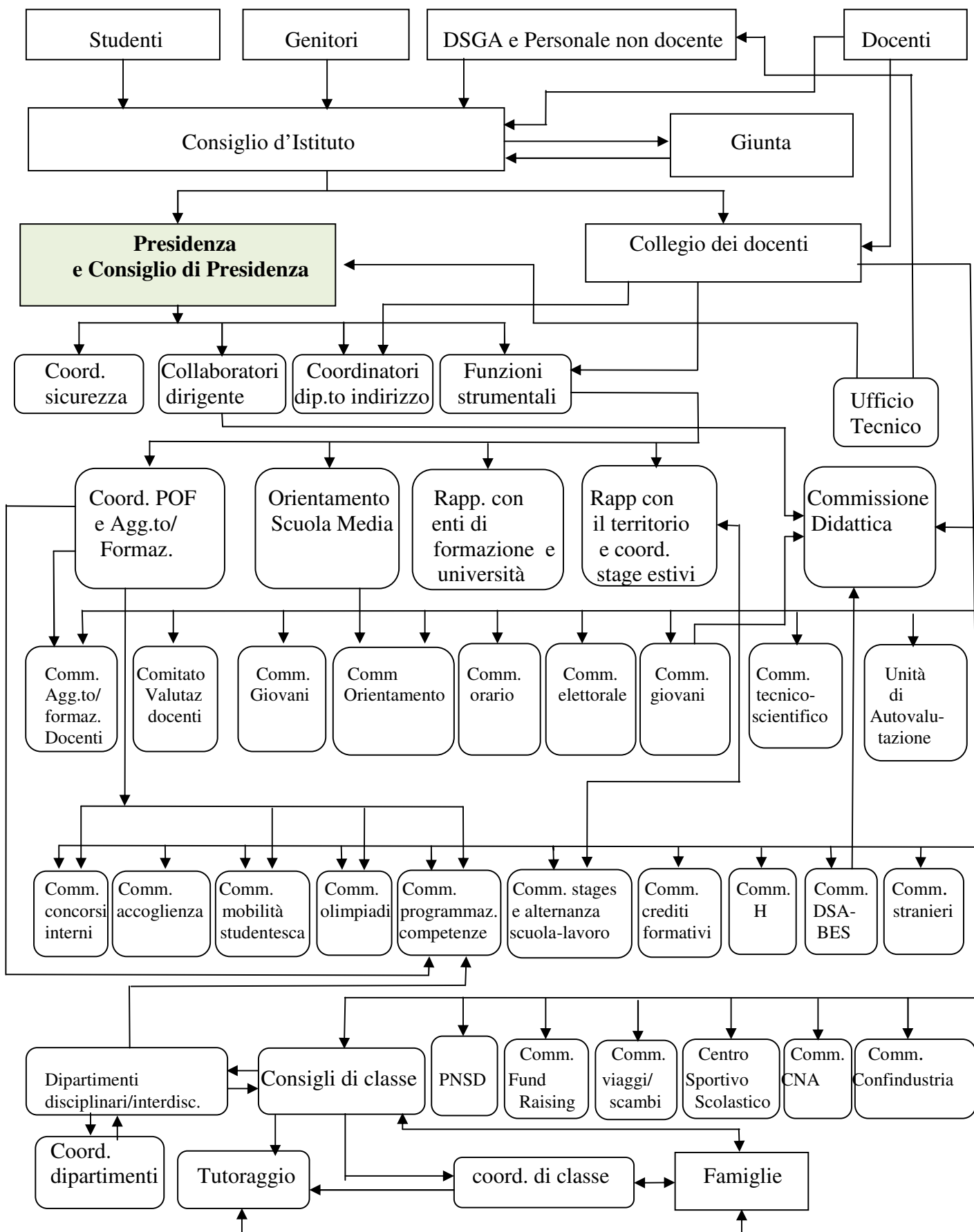

ORGANIGRAMMA DI ISTITUTO a.scol. 2015-16



FS	AREE DI INTERVENTO	INCARICATI
Fig. 1 – Coordinamento del POF	modifica ed integra il POF; segue la progettazione e la realizzazione dei progetti di Istituto e di aggiornamento/formazione in servizio dei docenti; cura la comunicazione e la progettazione relative a bandi per progetti provinciali, regionali e ministeriali.	BINACCHI Leda
Fig. 2 – Orientamento Scuola Sec. I grado	si occupa dell'orientamento degli allievi provenienti dalla Scuola Secondaria di I grado.	MACCHITELLA Fabio OVI Silvia
Fig. 3 - Rapporti con enti di formazione e Università	cura i rapporti con Enti di formazione ed Università.	CENINI Alfredo
Fig. 4 – Rapporti con il territorio e coordinamento stages estivi	coordina la realizzazione ed il monitoraggio degli stages; cura i rapporti con gli Enti del territorio.	FORNACIARI Maria Carla CATTANI BARBARA



COORDINATORI e SEGRETARI dei CONSIGLI DI CLASSE
a. scol. 2015-16

CLASSI	SEZ.	INDIRIZZO	COORDINATORE	SEGRETARIO
Classe 1	A	GR	BONFANTE Disc. Geometriche	FONTANILI Storia dell'Arte
Classe 1	B	GR	CAMBULI Disc. Grafiche	MANTOVI Scienze
Classe 1	C	INFO	GAMBETTI Informatica	CERVONE Scienze
Classe 1	D	INFO	CONFETTA Diritto	VALLISNERI Italiano
Classe 1	E	INFO	RINALDI Italiano	MESSORI Informatica
Classe 1	F	REL	GUZZO Matematica	BRUZZESE Religione
Classe 1	G	REL	GUALERZI Geografia	BOCCONI Scienze
Classe 1	H	REL	BARAZZONI Italiano	FERRARI C. Fisica
Classe 1	I	SA	BAROZZI Matematica	SPAGGIARI Ingegnere
Classe 1	L	SA	FORNACIARI M.C. Scienze	MALAVOLTA Informatica
Classe 1	M	SA	CENTODUCATI Italiano	SALERNO Fisica
Classe 2	A	GR	BINACCHI Italiano	CALEFFI Laboratorio Artistico
Classe 2	B	GR	VARAZZANI Italiano	MURDACA Discipline plastiche
Classe 2	C	INFO	RUGGERINI Matematica	BRUTI Chimica
Classe 2	D	INFO	VILLA F. Matematica	ROMOLI Scienze integrate
Classe 2	E	INFO	FONTANA Tec. Tec.	GUESCINI Inglese

Classe 2 F	REL	FERRETTI	BELTRAMI C.
Materia		Italiano	Tedesco
Classe 2 G	REL	MACCHITELLA	MANGHI
Materia		Scienze motorie	Economia aziendale
Classe 2 H	REL	VEZZANI	CATELLI
Materia		Informatica	Matematica
Classe 2 I	SA	MORI	MISELLI
Materia		Italiano	Scienze motorie
Classe 2 L	SA	DE BENEDITTIS	TAMELLI (RUOZZI)
Materia		Italiano	Storia dell'arte
Classe 2 M	SA	CATTANI B.	COLUCCIA
Materia		Informatica	Diritto ed economia
Classe 3 A	GR	RIVI	MORINI
Materia		Storia dell'arte	Inglese
Classe 3 B	GR	GIAROLI	MARAMOTTI
Materia		Italiano	Inglese
Classe 3 C	INFO	SACCANI	VENTIMIGLIA
Materia		Informatica	Inglese
Classe 3 D	INFO	GATTI	MUZZINI
Materia		Informatica	ITP Informatica
Classe 3 E	INFO	PIGNEDOLI	RANDAZZO
Materia		Italiano	Telecomunicazioni
Classe 3 F	REL	CAPUANO	MANCA
Materia		Diritto ed economia	Spagnolo
Classe 3 G	REL.	ORLANDINI	BONILAURI
Materia		Francese	Matematica
Classe 3 H	REL. INT.	GIANESINI	CAVALLI
Materia		Diritto ed economia	Scienze motorie
Classe 3 I	SC. APP.	CUCCHI	WALKER
Materia		Scienze	Inglese
Classe 3 L	SC. APP.	SEMEGHINI	CAMPANILE
Materia		Chimica	Fisica
Classe 3 M	INFO	CULZONI	CULZONI M.C.
Materia		Informatica	ITP Informatica
Classe 4 A	GR	PRISINZANO	STELLINI
Materia		Matematica	Lab. Grafica
Classe 4 B	GR	DAVOLI	CAROFALO
Materia		Inglese	Discipline grafiche

Classe 4 C	INFO	TURCI Telecomunicazioni	CATTINI ITP Telecomunicaz
Classe 4 D	INFO	ARDUINI Italiano	SIMEONE ITP Informatica
Classe 4 E	INFO	DALL'ARGINE Italiano	BARBELLA (CATTANI L) ITP Informatica
Classe 4 F	REL	TOMASELLI Ec. Aziendale	BIGI Sc. Motorie
Classe 4 G	REL	CIGNI Ec. Aziendale	GATTONE Informatica
Classe 4 H	REL	OROSEI Inglese	LORENZANI Francese
Classe 4 I	SA	ALBERTINI Fisica	IAPICHINIO Informatica
Classe 4 L	SA	IORI Inglese	MAZZACANI Religione
Classe 4 M	INFO	GRISENDI Italiano	MASINI Matematica
Classe 5 A	GR	BENATI Disc. Grafiche	SALATI Storia e filosofia
Classe 5 B	GR	GRAZIOLI Storie e filosofia	FORNACIARI A. Matematica
Classe 5 C	INFO	VINSANI Matematica	MANZINI Scienze motorie
Classe 5 D	INFO	CATELLANI Informatica	PAGLIARI ITP Informatica
Classe 5 F	REL	VANNELLI Inglese	DAZZI Religione
Classe 5 G	REL	BODIGOI Tedesco	COSTA Scienze motorie
Classe 5 H	REL.	OVI Inglese	PULNERI Ec. Aziendale
Classe 5 I	SA	CAPELLI Italiano	MELLI Storia dell'Arte
Classe 5 L	SA	FONTANINI Italiano	BELTRAMI Storia e filosofia



COMMISSIONI del PASCAL

a. scol. 2015/16

STAFF DI PRESIDENZA

BINACCHI LEDA (primo collaboratore)
CONFETTA DONATELLA (collaboratore)
CENINI ALFREDO (collaboratore)
PRISINZANO SERGIO (collaboratore)

PRESIDENZA "ALLARGATA"

COLLABORATORI DEL DIRIGENTE
COORDINATORI DIPARTIMENTI DI INDIRIZZO

COORDINATORI DIPARTIMENTI di INDIRIZZO

Biennio (area comune classi I ^a e II ^a per obbligo di istruzione)	CONFETTA DONATELLA
Informatica	CATELLANI ANTONELLA
Relazioni internazionali	OVI SILVIA
Grafica	RIVI LUCIANO
Scienze applicate	BAROZZI ELENA

COORDINATORI DI DIPARTIMENTO DISCIPLINARE /INTERDISCIPLINARE

Chimica	Semeghini Paola
Diritto	Gianesini Adriana
DEV/St. Arte/disc. artistiche	Luciano Rivi
Economia – Organizz. Az.le	Tomaselli Patrizia
Telecomunicazioni	Turci Paola
Scienze Motorie	Macchitella Fabio
Fisica	Albertini Gabriele
Informatica E Sistemi	Gambetti Andreina
Inglese	Davoli Marina
Tedesco	Bodigoi Graziella
Francese	Orlandini Brunella
Spagnolo	Manca Filomena
Italiano-Storia Biennio	Ferretti M. Assunta
Matematica	Ruggerini Stefano
Scienze e Biologia	Cucchi Annamaria
Storia triennio e Filosofia	Grazioli Cesare
Geografia	Gualerzi Roberta
Tecnologie e Tec. Rappres.	Fontana Armando
Religione	Cenini Alfredo
Sostegno	Gambetti Andreina
Interdiscipl. Grafico-artistico	Benati Elena

RESPONSABILE SERVIZIO PROTEZIONE E PREVENZIONE (RSPP)

Beggi Ermes

ADDETTO SERVIZIO PROTEZIONE E PREVENZIONE (ASPP)

Prisinzano Sergio

RESPONSABILE DEI LAVORATORI PER LA SICUREZZA

Albertini Gabriele

COMITATO per la VALUTAZIONE dei DOCENTI 2015-16 (L.107/2015)

DOCENTI TUTORs dei DOCENTI NEOASSUNTI

Confetta Donatella tutor di Caprari Federica (Diritto ed economia)
Fornaciari Maria Carla tutor di Cervone Giovanna (Scienze)
Grazioli Cesare tutor di Beltrami Roberta (Storia e Filosofia)
Iori Marzia tutor di Ventimiglia Giuseppina (Inglese)
Prisinzano Sergio tutor di Benassi Francesca (Matematica e Fisica)
Rivi Luciano tutor di Fontanili Antonella (Storia dell'Arte)
Rivi Luciano tutor di Murdaca Emanuele (Discipline Plastiche e scultoree)
Marchio Sandra (Discipline grafiche e pittoriche)
Ruggerini Stefano tutor di Bonilauri Elisabetta (Matematica Applicata)
Semeghini Paola tutor di Bruti Enrico Maria (Chimica)

COMMISSIONE ELETTORALE per il biennio 2015/16 e 2016/17

Membri effettivi:

Gianesini Adriana (Membro-Docente e coord)
Capuano Carmela (Membro-Docente)
Ciccotti Ilaria (Membro-Ass.te Amm.vo)
Cilloni Pietro (Membro-Genitore)
Cervi Gregorio (Membro-Studente)

Supporto alla commissione:

Salsi Marina (docente)

COMMISSIONE DIDATTICA

- Pulneri Cinzia (coord.)
- Dirigente Scolastico
- Binacchi Leda (Vicario/FS POF)
- Confetta Donatella (collaboratore/asse storico-sociale)
- Barozzi Elena (coord dip.to indirizzo SA/asse matematica)
- Rivi Luciano (coord dip.to indirizzo GR/asse linguaggi)
- Catellani Antonella (coord. dip.to INFO/asse scientifico-tecnologico)
- Ovi Silvia (coord. dip.to indirizzo REL)
- Grazioli Cesare (coord. Commissione Giovani)
- Fornaciari Maria Carla (asse scientifico-tecnologico)
- Albertini Gabriele (asse scientifico-tecnologico)
- Gambetti Andreina (referente d'Istituto H-DSA/BES)

COMMISSIONE A SUPPORTO DELLA PROGRAMMAZIONE PER COMPETENZE:

Pulneri Cinzia (coord.)
Binacchi Leda (FS per il POF e collaboratore DS)
Barazzoni Giovanna (referente – a. linguaggi)
Villa Franca (referente – a. matematica)
Cigni Angela (referente – a. storico- sociale)
Catellani Antonella (referente– a. scientif.-tecnologico con particolare riguardo all'ambito tecnologico)
Semeghini Paola (referente– a. scientif.-tecnologico con particolare riguardo all'ambito scientifico)

COMMISSIONE FORMAZIONE/AGGIORNAMENTO DOCENTI:

Binacchi Leda (FS POF- coord)
Pulneri Cinzia
Grazioli Cesare (per i docenti in ingresso al Pascal)

<p><u>COMMISSIONE PIANO NAZIONALE SCUOLA DIGITALE</u> Gatti Maria Silvia (AD) Grisendi Anna Fontana Armando</p>
<p><u>COMMISSIONE CNA:</u> Pulneri Cinzia (coord. Rapporti CNA, referente stage indirizzo REL. INTERN.LI) Fornaciari Maria Carla (FS “Rapporti con il territorio e coordinamento stage estivi e dell’Istituto”) Cattani Barbara (FS “Rapporti con il territorio e coordinamento stage estivi e dell’Istituto”) Cenini Alfredo (referente Progetto post-diploma) Ovi Silvia (referente dipartimento indirizzo RELAZ. INTERN.) Catellani Antonella (referente dipartimento indirizzo INFORMATICA) Rivi Luciano (referente dipartimento indirizzo GRAFICA) Semeghini Paola (referente stage SA) - eventuale rappresentante Club digitale (Inf)</p>
<p><u>COMMISSIONE CONFINDUSTRIA:</u> Tomaselli Patrizia (coord.) Prisinzano Sergio (referente per l’ind. GR) Catellani Antonella (referente per l’ind. INF) Gualerzi Roberta (referente per l’ind. REL) Cucchi Annamaria (referente per l’ind. SA) eventuale rappresentante Club digitale (INF)</p>
<p><u>COMMISSIONE FUND RAISING:</u> Tomaselli Patrizia (coord.; ind.REL/INF) Prisinzano Sergio (referente per l’ind. GR) Vezzani Daniele (referente per l’ind. REL) Cucchi Annamaria (referente per l’ind. SA/INF/REL)</p>
<p><u>COMMISSIONE “GRUPPO DI LAVORO INTEGRAZIONE (GLI)”</u> Cfr.: specifico atto</p>
<p><u>COMMISSIONE DSA-BES</u> Gambetti Andreina (referente d’Istituto) Docenti coordinatori delle classi in cui sono presenti alunni DSA/BES</p>
<p><u>COMMISSIONE H</u> Gambetti Andreina (referente d’Istituto) Tutti i docenti di sostegno dell’Istituto</p>
<p><u>COMMISSIONE ACCOGLIENZA</u> Mori Carla (coord.) I Coordinatori dei CdC 1^ Grazioli Cesare (referente progetto PEERS)</p>
<p><u>COMMISSIONE GIOVANI</u> Grazioli Cesare (coord.) Cucchi Annamaria Cenini Alfredo</p>
<p><u>COMMISSIONE FORMAZIONE CLASSI per l’a. scol. 15/16 nominati nel CD 12/06/2015</u> Classi 1^ Confetta Donatella (coord) Capelli Maria Pia Cavalli Lorenza</p>

Fontanini Loretta
Classi 2[^]-3[^]-4[^]5[^]
Confetta Donatella (coord)
Fornaciari Maria Carla
Gambetti Andreina

COMMISSIONE VIAGGI DI ISTRUZIONE/SCAMBI:

Cenini Alfredo (coord)
Ovi Silvia (referente scambi)

Rappresentanti dip.ti di indirizzo per viaggi di istruzione/scambi :

Cenini Alfredo (I[^] Biennio)
Vinsani Anna (Informatica)
Vannelli Sandra (Relaz)
Rivi Luciano (Grafica)
Miselli Luciano (Sc. Applicate)

COORDINATORE CONCORSI INTERNI

Binacchi Leda

REFERENTI OLIMPIADI

Ruggerini Stefano (coord Progetto Olimpiadi; ref. matematica)
Semeghini Paola (chimica)
Albertini Gabriele (fisica)
Beltrami Roberta (filosofia)
Romoli Paola (scienze)
Ferretti Maria Assunta (italiano)
Finistrella Salvo (informatica)
Cattani Barbara - Messori Mirca (problem solving)

COMMISSIONE ORIENTAMENTO

Macchitella e Ovi - FS per l'orientamento con la Scuola Media (coord.)

Docenti in servizio

- nei pomeriggi di scuola aperta,
- nelle giornate dedicate al salone dell'orientamento della Provincia,
- nelle attività di orientamento c/o le scuole Medie e in Istituto

COMMISSIONE STAGES e ALTERNANZA SCUOLA-LAVORO

Fornaciari Maria Carla (FS e coord)
Cattani Barbara (FS)
Grisendi Anna (referente ind. Informatica)
Pulneri Cinzia (referente ind. Relaz. Intern.li)
Bonfante Giorgia (referente Liceo Grafica)
Semeghini Paola (referente Liceo Scienze Applicate)

COMMISSIONI CREDITI FORMATIVI

Commissione Attività Sportiva:

Miselli Luciano (coord.)
Cavalli Lorenza
Manzini Lorenzo

Commissione Artistico-Culturale: (comprese certificazioni L2, Intercultura)

Vannelli Sandra (coord.)
Salsi Marina

Fontanili Antonella

Commissione Attività Socialmente Utili:

Confetta Donatella (coord.)

Giancesini Adriana Mazzacani Edoardo Commissione Stages Estivi: Fornaciari Maria Carla (coord. – FS per gli stage) Grisendi Anna (INFO) Semeghini Paola (SA) Pulneri Cinzia (REL) Bonfante Giorgia (GR)																	
<u>COMMISSIONE ORARIO</u> Saccani Silvano (coord.) Guzzo Maria Antonietta Barozzi Elena Turci Paola Supporto alla commissione: Albertini Gabriele																	
<u>COMMISSIONE TECNICO - SCIENTIFICA</u> <table> <tr> <td>Informatica</td> <td>Simeone Ignazio</td> </tr> <tr> <td>Relaz Intern.li</td> <td>Walker Daniel</td> </tr> <tr> <td>Grafica</td> <td>Rivi Luciano</td> </tr> <tr> <td>Sc. Applicate</td> <td>Albertini Gabriele</td> </tr> <tr> <td>2 Tecnici</td> <td>Beggi Hermes</td> </tr> <tr> <td></td> <td>Spanò Ottavio</td> </tr> <tr> <td>Ufficio Tecnico</td> <td>Incerti William</td> </tr> <tr> <td>PRESIDENZA:</td> <td>Dirigente scol. e collaboratori</td> </tr> </table>		Informatica	Simeone Ignazio	Relaz Intern.li	Walker Daniel	Grafica	Rivi Luciano	Sc. Applicate	Albertini Gabriele	2 Tecnici	Beggi Hermes		Spanò Ottavio	Ufficio Tecnico	Incerti William	PRESIDENZA:	Dirigente scol. e collaboratori
Informatica	Simeone Ignazio																
Relaz Intern.li	Walker Daniel																
Grafica	Rivi Luciano																
Sc. Applicate	Albertini Gabriele																
2 Tecnici	Beggi Hermes																
	Spanò Ottavio																
Ufficio Tecnico	Incerti William																
PRESIDENZA:	Dirigente scol. e collaboratori																
<u>REFERENTI LABORATORI</u> Prisinzano Sergio (Sussidi audiovisivi) Incerti William (Lab. Fisica) Cavalli Lorenza (Attrezzature sportive) Salsi Marina (Lab. Chimica strumentale) Murdaca Emanuele (Lab. Dev) Romoli Paola (Lab. Biochimica+ Lab. Scienze + Lab. Scienza dei Materiali) Bonfante Giorgia (Lab. A – Beni Culturali) Benati Elena (Lab. Grafica E e Lab. R) Turci Paola (Lab. Elettronica) Simeone Ignazio (Lab.ri Informatica) Walker D. (Lab. Linguistico L e M) Orosei A. (Lab. Linguistico k- Inglese)																	
<u>PROGETTI SPECIFICI:</u> <u>REFERENTI</u>																	
<u>REFERENTE INFORMATIZZAZIONE DEGLI SCRUTINI E DELLE COMUNICAZIONI</u> <u>SCUOLA-FAMIGLIA</u> Angiani Giulio																	
<u>REFERENTE SITO WEB DELL'ISTITUTO</u> Prisinzano Sergio																	
<u>REFERENTE UFFICIO TECNICO</u> Incerti William																	
<u>COORDINAMENTO ORGANIZZATIVO ASSISTENTI TECNICI-INFORMATICI</u> Saccani Silvano																	

<p><u>COORDINAMENTO TECNICO DEGLI ASSISTENTI TECNICI-INFORMATICI</u> Simeone Ignazio</p>
<p><u>ANIMATORE DIGITALE</u> Gatti MariaSilvia</p>
<p><u>REFERENTE TECNOLOGIE DIDATTICHE</u> Turci Paola</p>
<p><u>REFERENTE LEPIDA SCUOLA 2016</u> Turci Paola</p>
<p><u>REFERENTE ERASMUS PLUS E PON</u> Cenini Alfredo</p>
<p><u>REFERENTE CL@SSE 2.0</u> Gatti Maria Silvia</p>
<p><u>REFERENTE CENTRO SPORTIVO SCOLASTICO</u> Miselli Luciano</p>
<p><u>REFERENTE CLIL</u> Orosei Annamaria</p>
<p><u>REFERENTE ASSISTENTE LINGUA STRANIERA</u> Orosei Annamaria</p>
<p><u>REFERENTE MOBILITA' STUDENTESCA INTERNAZIONALE</u> Iori Marzia</p>
<p><u>REFERENTE RAV (Rapporto di Autovalutazione)</u> Gualerzi Roberta</p>
<p><u>REFERENTE RILEVAZIONI NAZIONALI (INVALSI) e INTERNAZIONALI (OCSE-PISA...)</u> Binacchi Leda</p>
<p><u>REFERENTE ESAMI DI STATO</u> Binacchi Leda</p>
<p><u>REFERENTE PROGETTO ALTERNANZA SCUOLA-LAVORO per indirizzo RELAZ.</u> Pulneri Cinzia</p>
<p><u>REFERENTE PROGETTO ALTERNANZA SCUOLA-LAVORO per indirizzo INFORMATICA.</u> Vezzani Daniele</p>
<p><u>REFERENTE PROGETTO ALTERNANZA SCUOLA-LAVORO per indirizzo GRAFICA.</u> Bonfante Giorgia</p>
<p><u>REFERENTE PROGETTO ALTERNANZA SCUOLA-LAVORO per indirizzo SCIENZE APPL.</u> Semeghini Paola</p>
<p><u>REFERENTE RIORIENTAMENTO – PASSAGGI classi 1^</u> Fontanini Loretta</p>

<p><u>REFERENTE PROGETTI EDUCATIVI</u> Grazioli Cesare</p>
<p><u>REFERENTE PROGETTO ORIENTAMENTO IN USCITA (orientamento post diploma)</u> Cenini Alfredo</p>
<p><u>REFERENTE PROGETTO PEER e FSB</u> Grazioli Cesare</p>
<p><u>REFERENTE PALESTRA DI EDUCAZIONE CIVILE</u> Tomaselli Patrizia</p>
<p><u>REFERENTE TEATRO</u> (dip.to di Italiano) Ferretti Maria Assunta</p>
<p><u>REFERENTE STRANIERI</u> Vezzani Daniele (coord.)</p>
<p><u>REFERENTE EDUCAZIONE ALLA SALUTE</u> Macchitella Fabio</p>
<p><u>REFERENTE EDUCAZIONE STRADALE</u> Manzini Lorenzo</p>
<p><u>REFERENTE PROGETTO NAZIONALE “COMPITA”</u> Binacchi Leda</p>
<p><u>REFERENTE PROGETTO NAZIONALE “PP&S”</u> Ruggerini Stefano</p>
<p><u>REFERENTE PROGETTO EUROPEO “LIBE”</u> Binacchi Leda</p>
<p><u>REFERENTE per i TIROCINI FORMATIVI ATTIVI (TFA) e TIROCINI FORMATIVI UNIVERSITA’</u> Binacchi Leda</p>
<p><u>REFERENTE D’ISTITUTO TUTOR NEOASSUNTI</u> Binacchi Leda</p>
<p><u>REFERENTE AGGIORNAMENTO – BACHECA DIGITALE</u> Masini Andrea</p>



ORGANIGRAMMA UFFICIO DI SEGRETERIA

a.scol. 2015-16

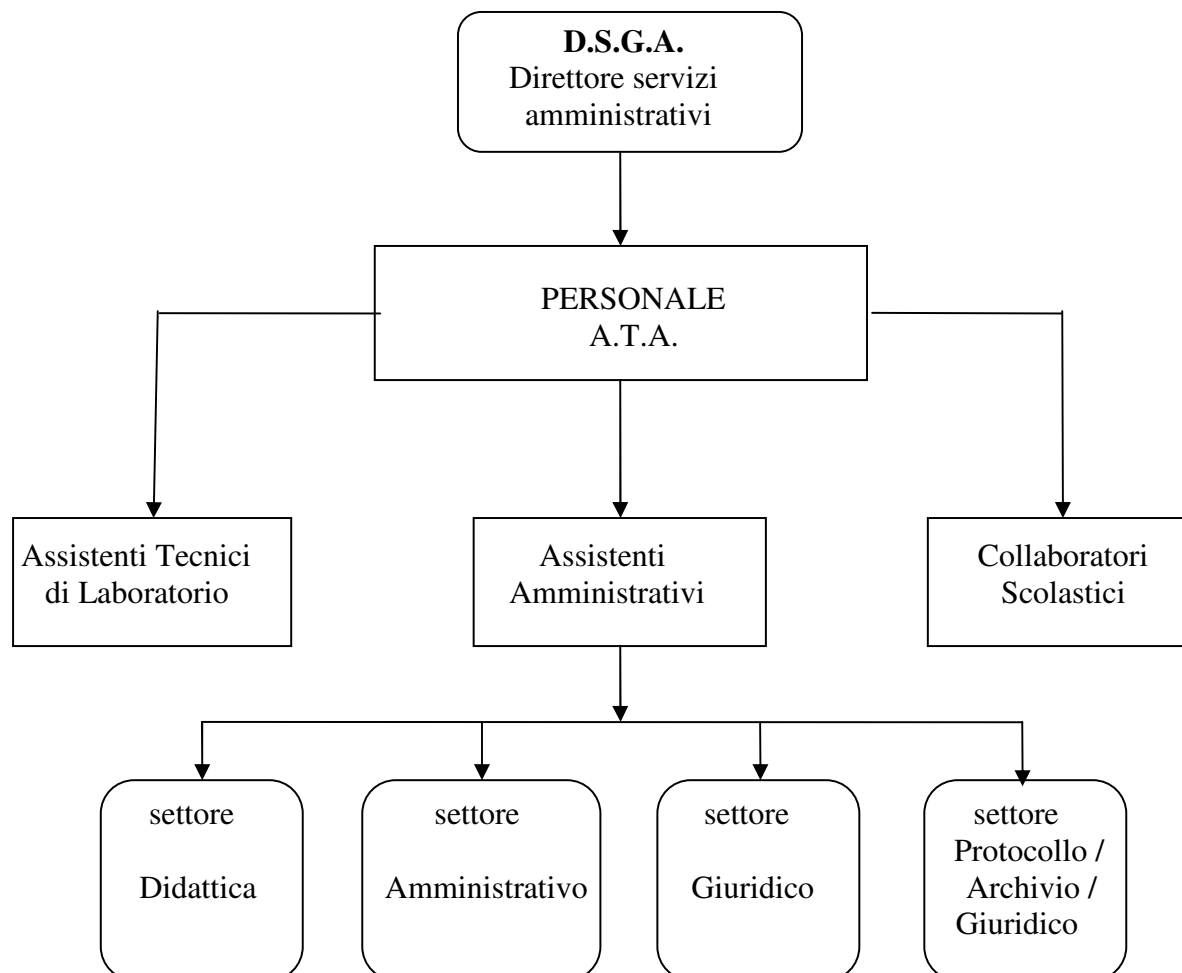

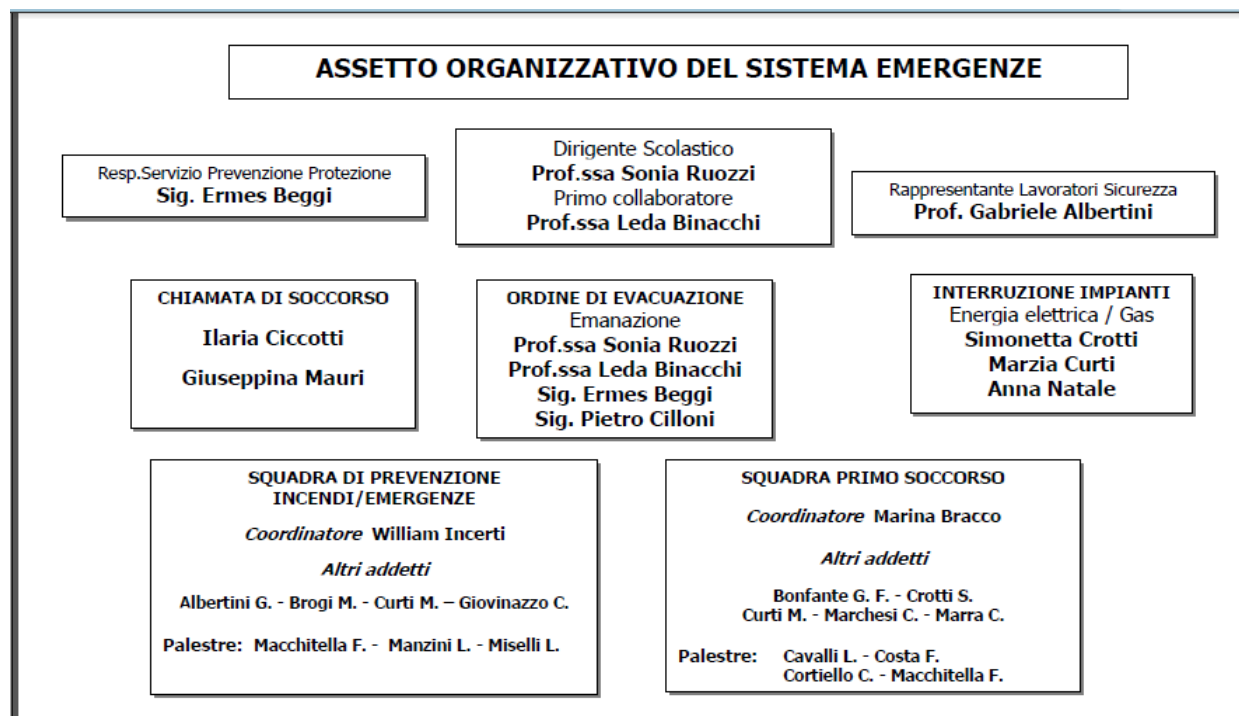

l'I.I.S. Pascal adotta procedure organizzative per la somministrazione di farmaci conformi al protocollo d'Intesa Interistituzionale per la somministrazione dei farmaci a minori con patologia cronica nei contesti extra familiari, educativi o scolastici per la Provincia di Reggio Emilia (sottoscritto il 18 febbraio 2014 e deliberato dal CdI il 7/02/2014)