

9.3 LA GOVERNANCE DELL'ISTITUTO

9.3.1. ORGANIGRAMMA del PASCAL

Permette di descrivere l'organizzazione complessa della nostra scuola e di rappresentare una mappa delle competenze e delle funzioni dei diversi soggetti.

Il Dirigente Scolastico, gli organismi gestionali (Consiglio d'Istituto, Collegio docenti, Consiglio di Presidenza, Consigli di Classe, ...), i soggetti con specifiche funzioni (collaboratori del dirigente, funzioni–strumentali, coordinatori di indirizzo, coordinatori di classe, coordinatori sicurezza, DSGA), i docenti riuniti in commissioni, tutti operano in modo collaborativo e si impegnano nell'obiettivo di offrire all'alunno un servizio scolastico di qualità. Ciò richiede modalità di collegamento atte a favorire uno stile di lavoro fondato sulla collegialità e sulla condivisione, sull'impegno al rispetto delle intese raggiunte, pur nel riconoscimento dei differenti ruoli e livelli di responsabilità gestionale.

Si allegano Organigramma d'Istituto, elenchi Funzioni Strumentali, organigramma dell'Ufficio di Segreteria, Coordinatori dei Consigli di Classe, Commissioni ed incarichi.



ORGANIGRAMMA DI ISTITUTO a.scol.2017/18

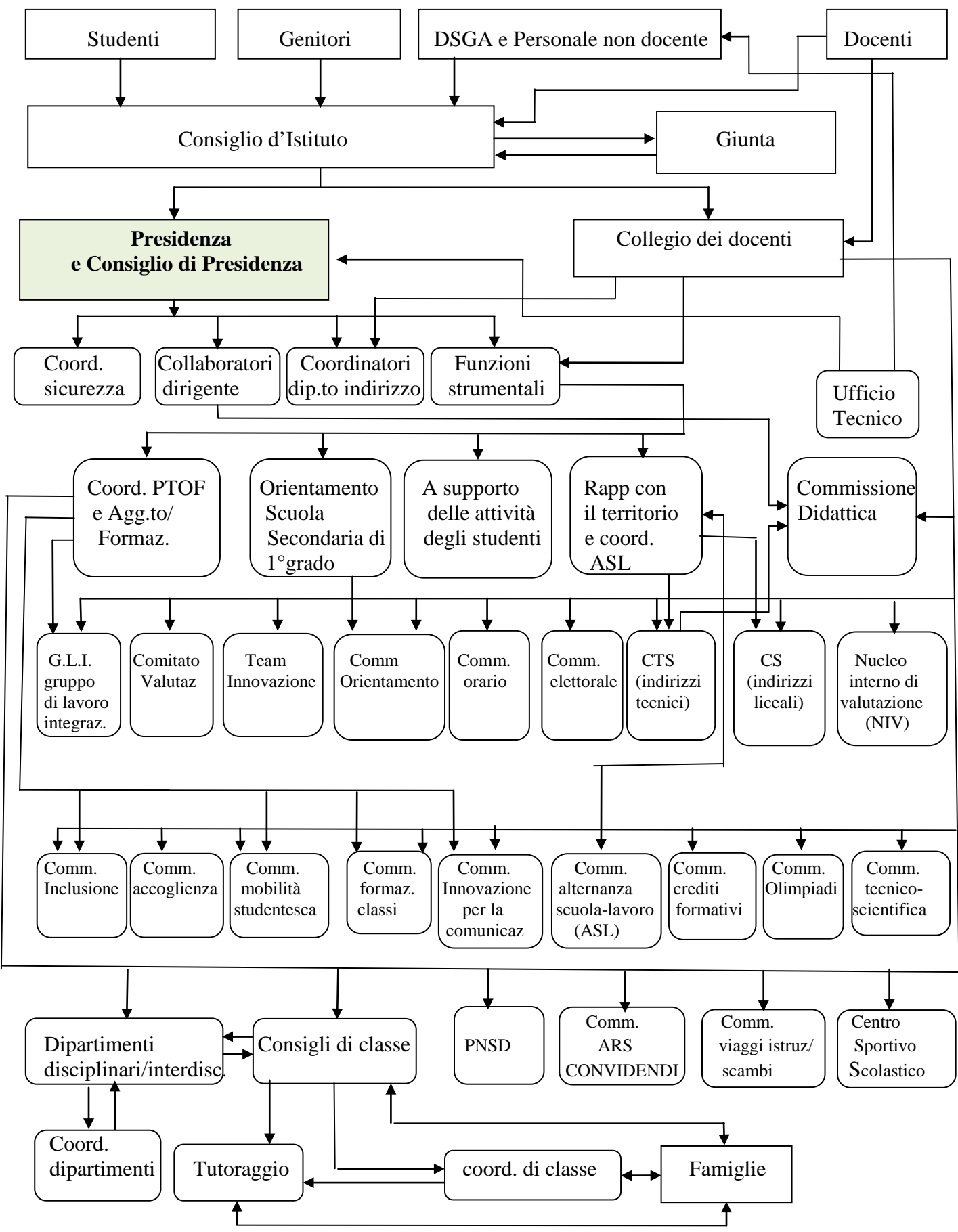



FUNZIONI STRUMENTALI – 2017 / 18

(delibera CD 13/09/2017)

FS	AREE DI INTERVENTO	INCARICATI
Fig. 1 – Coordinamento del PTOF	Modifica ed integra il PTOF; segue la progettazione e la realizzazione dei progetti di Istituto e di aggiornamento/formazione in servizio dei docenti; cura la comunicazione e la progettazione relative a bandi per progetti provinciali, regionali e ministeriali.	BINACCHI Leda
Fig. 2 – Orientamento Scuola Sec. I° grado	Si occupa dell'orientamento degli allievi provenienti dalla Scuola Secondaria di I° grado.	MACCHITELLA Fabio OVI Silvia
Fig. 3 - A supporto delle attività degli studenti	Coordina l'area del sostegno agli alunni, comprensiva dell'accoglienza cl.1 [^] , dei progetti educativi, degli alunni peer, del Free Student Box (FSB), dei progetti di cittadinanza attiva, delle passerelle di riorientamento, delle attività di autogestione degli studenti, dei progetti di formazione per i genitori.	MORI Carla
Fig. 4 – Rapporti con il territorio e coordinamento stages ASL	Coordina la progettazione, realizzazione e monitoraggio delle attività di alternanza-scuola lavoro (ASL); coordina l'implementazione delle attività di orientamento in uscita nella programmazione delle azioni di ASL; cura i rapporti con gli Enti del territorio.	FORNACIARI M. Carla CATTANI Barbara



ORGANIGRAMMA DI PROGRAMMAZIONE

Ai fini di garantire un'organica realizzazione della progettualità d'istituto si prevedono :

1. **i docenti coordinatori** di dipartimento disciplinare e di dipartimento di indirizzo con il compito di elaborare la programmazione curricolare;
2. **la Commissione didattica**, alla quale è demandato il coordinamento didattico generale, ossia la verifica periodica della coesione tra le scelte metodologiche e culturali delle singole discipline e l'ipotesi progettuale dell'istituto. La presenza dei docenti dei diversi assi culturali garantisce il raccordo diretto tra i dipartimenti disciplinari e la Commissione, che ne accoglie le istanze e che, attraverso la consultazione dei propri dipartimenti effettuata dai rappresentanti, riceve utili informazioni dai diversi settori sulle ipotesi in fase di elaborazione.
La Commissione rivede periodicamente anche le assunzioni fondamentali dell'Istituto, ne verifica la congruenza con gli obiettivi che la Scuola si è data, ne controlla la validità alla luce dei risultati (verifica interna) e dei contenuti più recenti della ricerca didattica. Si occupa inoltre di formazione / aggiornamento, di autoaggiornamento del personale docente.
Le proposte elaborate dalla Commissione vengono sottoposte all'approvazione del Collegio Docenti.
(da *Statuto della Commissione didattica*)



ORGANIGRAMMA UFFICIO DI SEGRETERIA

